¿Cómo aplico para ayuda económica?

Paso 1: Solicite un formulario para aplicar.

Estos formularios están disponibles sin costo visitando geisinger.org o llamando al **800-640-4206**. Los formularios también están disponibles en todas las clínicas y departamentos de emergencias y áreas de admisión de los hospitales de Geisinger.

Paso 2: Complete y devuelva el formulario.

Cuando haya completado la solicitud, envíela por correo a:

Geisinger Uncompensated Care Services
100 N. Academy Ave.
Danville, PA 17822-4938

Paso 3: Revisamos su solicitud.

Revisaremos su solicitud para determinar si califica para recibir ayuda según las directrices que se describen en este folleto. Tendremos en cuenta cualquier circunstancia especial que pueda tener.

Paso 4: Reciba una decisión.

Recibirá una decisión por escrito de inmediato, generalmente en un plazo de 30 días después de presentar la solicitud. Si le niegan la ayuda, le explicaremos por qué. La decisión también explicará cómo establecer un plan de pago.

Todas las solicitudes para ayuda económica son confidenciales. La información se comparte solo con quienes determinan su elegibilidad.

Los formularios de ayuda económica están disponibles en árabe, inglés, chino, nepalí, español y vietnamita.

Para obtener más información sobre las políticas de ayuda económica de Geisinger o para aplicar, visite geisinger.org o llame al **800-640-4206**. Si no recibimos su aplicación, Geisinger puede usar herramientas de análisis presuntivo para saber si es elegible para la ayuda económica.

2090900 1/25

A-770-120-F Spanish Rev 1/25

Ayuda económica

Podemos ayudar

Geisinger

Comprometidos a la atención

Cuando tenga una necesidad de atención médica, debería tener; independientemente de su capacidad de pagar. Este folleto explica nuestra política de ayuda económica de Geisinger y cómo calificar y solicitar ayuda.

Nuestra política de ayuda económica

- Sus circunstancias económicas no afectarán a la atención que recibe. Todos reciben un trato con respeto y justo.
- La ayuda está disponible para la atención médica necesaria. Puede aplicar en cualquier momento; antes, durante o después de recibir la atención.
- Si no tiene seguro médico o tiene beneficios de seguro o recursos económicos limitados, puede ser elegible para recibir ayuda. Los pacientes que no tengan seguro tienen que solicitar ayuda médica de Pensilvania.
- La aprobación de la ayuda económica se determina según las directrices de la política de Geisinger, que se explican en este folleto.
- Los planes de pago están disponibles si su saldo es de $200.01 o más.
- Si no califica para recibir ayuda económica, pero cree que tiene circunstancias especiales, puede pedir que un consejero de servicios económicos de Geisinger revise su caso.
- Debe darnos toda la información necesaria para presentar una solicitud para otras fuentes de financiamiento que pueden estar disponibles para usted, como los programas de ayuda médica, Medicare por discapacidad u otros programas federales o estatales.
- Usted es responsable de pagar su atención médica y aplicar para ayuda económica. Geisinger pondrá el material para aplicar a su disposición. Para aplicar, visite geisinger.org o llame al **800-640-4206**.

¿Califica para recibir ayuda económica?

La elegibilidad para la ayuda económica se basa en las directrices de pobreza del gobierno federal, que se actualizan todos los años.

- Puede calificar para la ayuda si los ingresos de su grupo familiar no superan el 300% según las directrices federales de pobreza actuales.
- Use la gráfica de abajo para determinar si el tamaño y los ingresos de su grupo familiar son inferiores al 300% del nivel federal de pobreza.

Número de miembros de casa	300% del nivel federal de pobreza
1	$ 46,950
2	$ 63,450
3	$ 79,950
4	$ 96,450
5	$ 112,950
6	$ 129,450
7	$ 145,950
8	$ 162,450
Por cada persona adicional, agregue	$ 16,500

- La determinación final se basa en una evaluación de los ingresos, la información que se dio en la solicitud y los activos comparados con la responsabilidad del paciente. Si se lo considera elegible para el programa de ayuda económica de Geisinger, recibirá un descuento del 100% en los cargos médicos necesarios.

Exclusiones

Aunque el programa de ayuda económica de Geisinger cubre la mayoría de los servicios, hay algunas exclusiones, como, entre otras:

- Servicios estéticos
- Servicios reproductivos electivos
- Servicios relacionados con trasplantes
- Servicios bariátricos
- Atención dental periódica o reconstrucción dental estética
- Gastos de bolsillo por planes de seguro que no participan en la red de Geisinger.
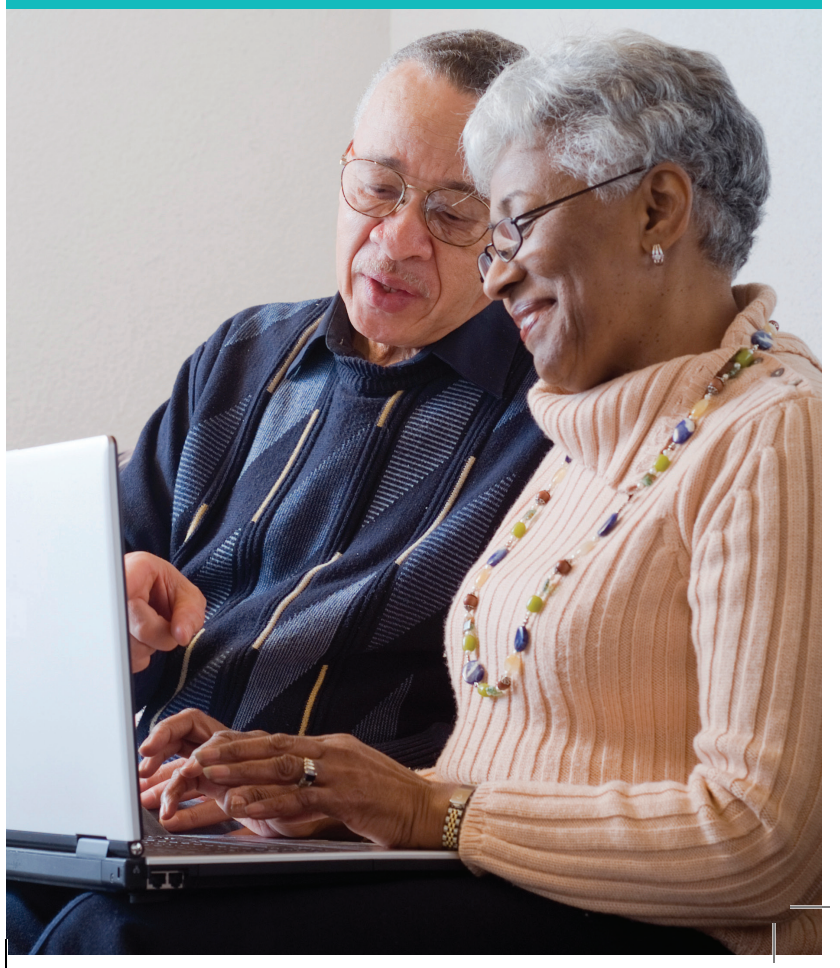
Para comunicarse con un consejero de servicios de economía, llame al **800-640-4206.**